Приложение № 1
к приказу № 104/1
от 18.04.2025

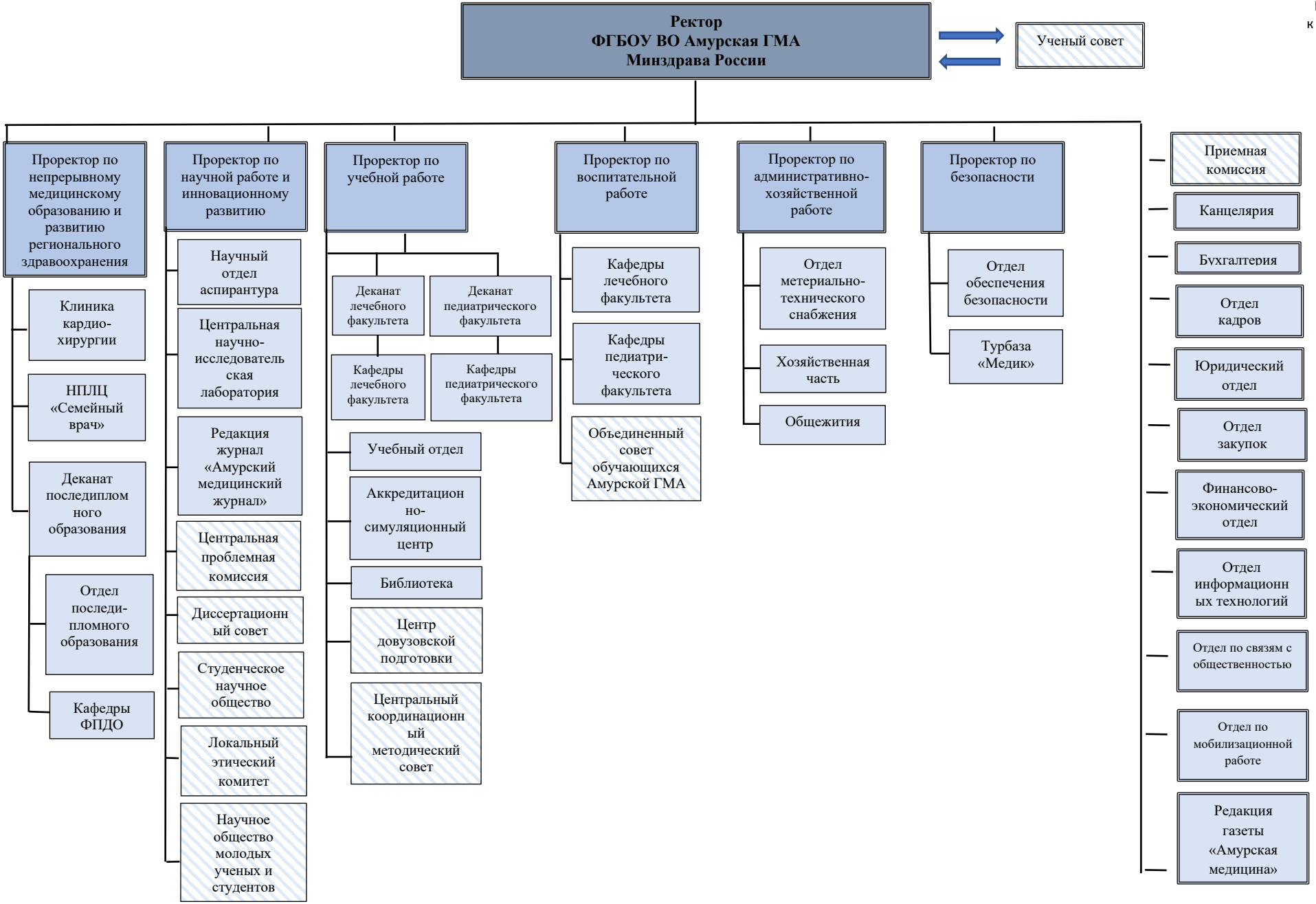

– не входящие в штат подразделения